

PRINTING AREA SPECIFICATIONS

1:1 VECTORISED FINAL ARTWORK TEMPLATE

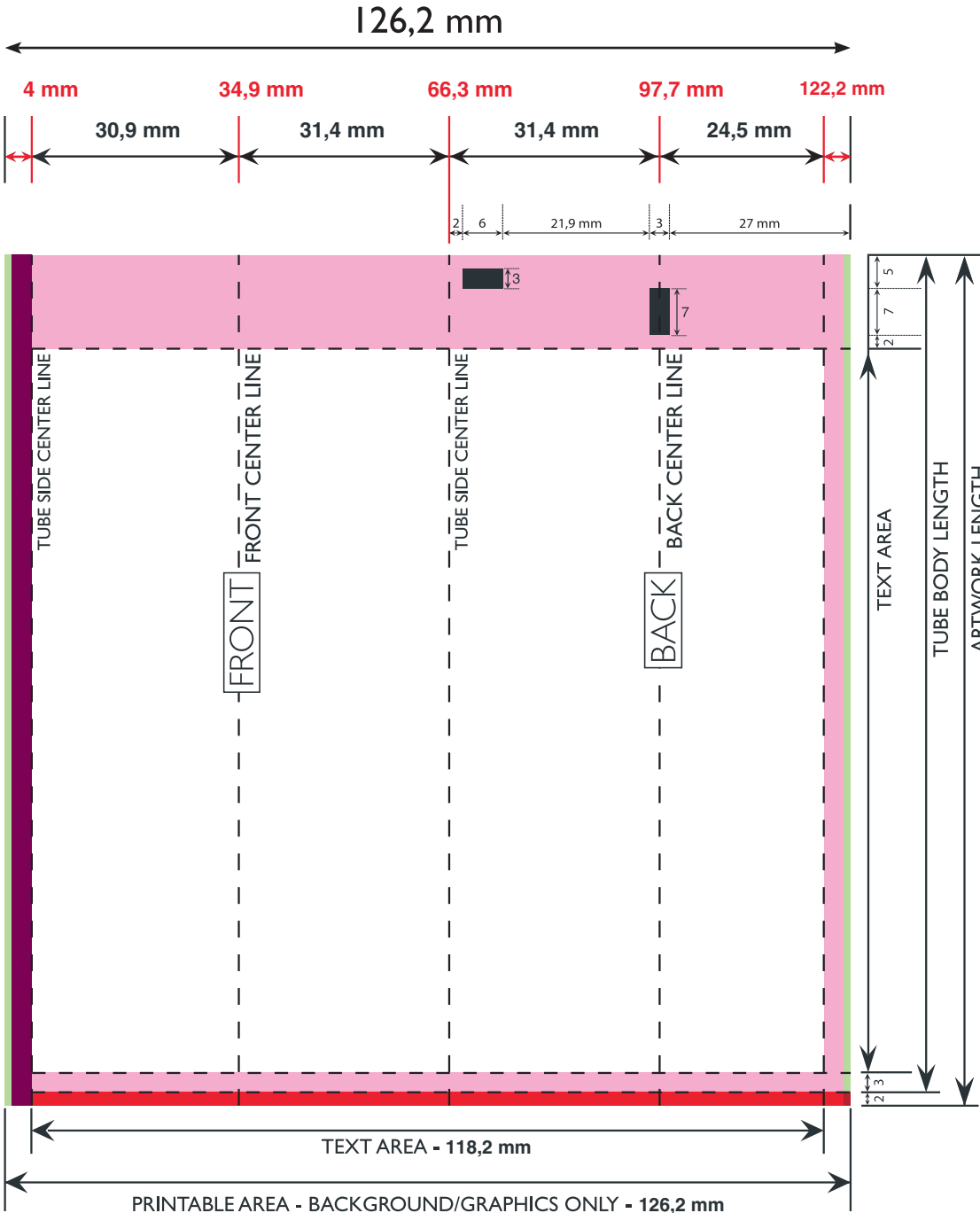

INFO



Dieser Bereich ist für Hintergrundbilder oder Hintergrundfarbe. Hier darf kein Text platziert werden!

This area is for background graphics or colour. No text may be placed here!



Dieser Bereich kommt bei der Verschweißung auf die Rückseite der Tube. Daher sollte dieser Bereich auf die Tubenrückseite abgestimmt werden.

This area goes to the back of the tube during welding. Therefore, this area should be aligned with the back of the tube.



Dieser Bereich kommt bei der Schulterverschweißung in die Tubenschulter. **Daher werden diese 2 mm immer zu der bestellten Tubenhöhe dazugerechnet!**

*This area comes into the tube shoulder during shoulder welding. **Therefore, these 2 mm are always added to the ordered tube height!***



Dieser Bereich zeichnet die 1 mm links und rechts ein, die beim Artwork weggeschnitten werden.

This area marks the 1 mm left and right that will be cut away from the artwork.